MUNICIPALIDAD DE PUNTA NEGRA

CODISEC PUNTA NEGRA

PLAN DE ACCIÓN DE SEGURIDAD CIUDADANA

PUNTA NEGRA 2019

PRESENTACIÓN

Como Presidente del CODISEC Punta Negra 2019, cumpliendo con las leyes y la normatividad vigente, he tomado la firme decisión de liderar el equipo multisectorial integrado por las diversas autoridades acreditadas en esta instancia de diálogo y coordinación, junto a dichas autoridades dinamizaremos las acciones preventivas, operativas y estratégicas, destinadas; a recuperar los espacios públicos y reducir las incidencias delictivas, así como, las faltas que atentan a las normas de buena convivencia social para lo cual además organizaremos a la comunidad para que junto a sus autoridades, ejecuten las acciones integradas que aseguren una buena convivencia en una atmosfera de adecuada paz social.

Las erradas acciones de gestiones pasadas, que estuvieron marcadas por los estigmas de la corrupción y que trajeron consigo, la desmoralización social generalizada y la consecuente pérdida de la confianza en los servicios municipales, principalmente el de seguridad ciudadana, no nos amilanarán. Por el contrario, de momento, sin mayores prejuicios desde el primer día hemos ejecutado nuestro plan de recuperación de la flota vehicular y puesta en funcionamiento de modernas motocicletas reactivando el patrullaje municipal, en todos los sectores del distrito.

La seguridad ciudadana para nosotros constituye el pilar fundamental para el desarrollo y crecimiento económico del distrito de Punta Negra, siendo además el lineamiento estratégico de gestión del Comité Distrital de Seguridad Ciudadana 2019 de Punta Negra.

En tal sentido, alentaremos todo tipo de iniciativas que busquen fortalecer las bases de la seguridad ciudadana, impulsando estrategias de lucha frontal contra la delincuencia y la criminalidad.

Impulsaremos sin desmayo, el patrullaje integrado en estrecha coordinación con nuestra Policía Nacional, los operativos conjuntos, articulando a todas las autoridades con competencia en la Seguridad Ciudadana, capacitaremos a nuestros serenos y juntas vecinales, gestionaremos los recursos logísticos, sin escatimar esfuerzos para consolidar la adquisición de equipos tecnológicos, cámaras de video vigilancia, radio comunicación, vehículos y un moderno Centro de Control de Operaciones.

JOSÉ RUBEN DELGADO HEREDIA
PRESIDENTE CODISEC PN

CAPITULO I

GENERALIDADES

A. VISIÓN

Hacer de Punta Negra un distrito ordenado y seguro que permita que la comunidad mejore su calidad de vida y realice su vida cotidiana libre de riesgos y amenazas.

B. MISIÓN

El Comité Distrital de Seguridad Ciudadana del distrito de Punta Negra, en el presente año 2019, programará y ejecutará el Plan de Acción de Seguridad Ciudadana dando cumplimiento a las metas programadas trimestralmente, mediante la ejecución de iniciativas locales de prevención y estrategias multisectoriales, que aseguren la reducción de la violencia e inseguridad en el distrito,

C. OBJETIVO

Fortalecer el trabajo preventivo y multisectorial en el distrito, contando con la participación de las instituciones integrantes del Comité Distrital de Seguridad Ciudadana de Punta Negra y la Comunidad Organizada, logrando la reducción de la percepción de la inseguridad ciudadana, así como las tasas de victimización y delitos, a fin de mejorar la calidad de vida de la comunidad, mediante la planificación, formulación, organización, ejecución y evaluación del presente plan.

D. BASE LEGAL

- Constitución Política del Perú 1993.
- Ley N° 27933, Ley del sistema Nacional de Seguridad Ciudadana.
- Ley N° 27867, Ley Orgánica de Gobiernos Regionales.
- Ley N° 27972, Ley Orgánica de Municipalidades.
- Ley N° 27444, Ley del procedimiento administrativo General.
- Decreto Legislativo N° 1135, Ley de Organización y Funciones del Ministerio del Interior.
- Decreto Legislativo N° 1148, Ley de la Policía Nacional del Perú.
- Ley N° 27783, Ley de Bases de la Descentralización.
- Ley N° 27908, Ley de Rondas Campesinas.
- Ley N° 29010, Ley que faculta a los Gobiernos Regionales y Gobiernos Locales a disponer de recursos a favor de la Policía Nacional del Perú.

- Ley N° 29701, Ley que dispone beneficios a favor de los integrantes de las Juntas Vecinales y establece el día de las Juntas Vecinales de Seguridad Ciudadana y su Reglamento aprobado mediante Decreto Supremo N° 002-2013-IN.
- Ley N° 30120, Ley de apoyo a la Seguridad Ciudadana con cámaras de video vigilancia públicas y privadas.
- Ley N° 30026, Ley que autoriza la contratación de pensionistas Policía Nacional del Perú y de las Fuerzas Armadas para apoyar en áreas de Seguridad Ciudadana y Seguridad Nacional.
- Decreto Supremo N° 304-2012-EF, que aprueba el Texto Único Ordenado de la Ley N° 28411, Ley General del Sistema Nacional de Presupuesto (Artículo 79).
- Decreto Supremo N° 010-2013-IN, que aprueba el Reglamento de Organización y Funciones del Ministerio del interior.
- Decreto supremo N° 012-2013.IN, que aprueba la Política Nacional del estado Peruano en Seguridad Ciudadana y el Plan Nacional de Seguridad Ciudadana 2013-2018.
- Decreto Supremo N° 011-2014-IN, que aprueba el reglamento de la Ley del Sistema de Seguridad Ciudadana.
- Resolución Ministerial N° 1519-2013-IN, que aprueba la Matriz de Monitoreo y Evaluación del plan nacional de seguridad Ciudadana 2013-2018.
- Resolución Ministerial N° 1168-2014-IN/PNP, que aprueba Guías Metodológicas para el diseño de sectores y mapa del delito en las jurisdicciones policiales de las comisarías y para el patrullaje por sector en los gobiernos locales.
- Resolución Ministerial N°010-2015-In, del 09 de Enero del 2015, que aprueba la Directiva N°001-2015-In "Lineamientos para la formulación, aprobación, ejecución y evaluación de los Planes de Seguridad Ciudadana, Supervisión y Evaluación de los Comités de Seguridad Ciudadana"
- Decreto Legislativo N° 1135 del 02 de Diciembre del 2012. Ley de Organización y Funciones del Ministerio del Interior.
- Directiva N° 03-13-2015-DIRGEN-PNP/EMG-DIRASOPE-B del 16 de junio del 2015, para la ejecución del servicio de Patrullaje Local Integrado entre la PNP y los Gobiernos Locales.
- Ley N°30364, del 23 de Noviembre del 2015, Ley para prevenir, sancionar y erradicar la violencia contra las mujeres y los integrantes del grupo familiar.
- Resolución Directoral N°0008-2015-IN-DGSC del 03 de Diciembre del 2015, que dispone los plazos de la entrega de la Formulación e Implementación del Plan Local de Seguridad Ciudadana (PLSC)"

- Resolución Ministerial N°0880-2015-IN, del 18 de Diciembre del 2015, que aprueba el Manual de Juntas Vecinales de Seguridad Ciudadana promovidas por la Policía Nacional del Perú.
- Decreto Supremo N°394-2016-EF del 29 de Diciembre del 2016, para la aprobación de los Procedimientos para el cumplimiento de metas y la asignación de los recursos del programa de incentivos a la mejora de la Gestión Municipal del año 2017 y aprueba otras medidas.
- Decreto Legislativo N°1316 del 31 de Diciembre del 2016, que la modificación de la Ley N°27933, Ley del Sistema Nacional de Seguridad Ciudadana y regula la cooperación de la PNP con las Municipalidades para fortalecer el sistema de seguridad ciudadana.
- Decreto Legislativo N°1454 del 16 de setiembre del 2018, que modifica los artículos 2,3,3-A, 4, 5, 9, 11 y 17 de la Ley N°27933-Ley del Sistema Nacional de Seguridad Ciudadana.

E. ALCANCE

El presente plan local, deberá ser ejecutado por todos los integrantes del Comité Distrital de Seguridad Ciudadana de Punta Negra y será de alcance en los dos sectores del distrito.

El Comité Distrital se encuentra integrado por:

TABLA N° 1: MIEMBROS DEL CODISEC

N°	CARGO	NOMBRES Y APELLIDOS
01	**Presidente**	Sr. José Rubén Delgado Heredia
02	**Sub Prefectura de San Juan de Miraflores**	Sra. Gina Alexandra Pérez Álvarez
03	**Ministerio Público - Fiscalía Provincial de Penal de Lurín**	Dr. Rubén Astocondor Armas
04	**Poder Judicial-Corte Superior de Justicia de Lima Sur**	Lic. Aquiles Fernando Campomanes Palomino
	Juzgado de Paz	Dr. Jorge Chiri Aquije
05	**Comisaría de Punta Negra**	Mayor PNP Raúl Edgardo Portella Falcón
06	**Coordinador Distrital de Juntas Vecinales**	Sra Juana Ruiz Reyes
07	**Centro de Salud Punta Negra**	Dr. Félix Manuel Romero Palacios
08	**Sector Educación-Unidad de Gestión Educativa Local N°01**	Lic. Silvia Nancy Navarrete Basurco
09	**Secretario Técnico CODISEC SJM**	Sr. Filiberto Campos Huamán

Fuente: Sesión de Instalación del CODISEC PN 2019

CAPITULO II

DIAGNÓSTICO

A. GEOGRAFÍA Y POBLACIÓN

El distrito de Punta Negra es fundado 07 de abril de 1954, mediante la Ley N° 12096, y se encuentra dividido en 2 zonas.

1. Ubicación geográfica

DEPARTAMENTO	Lima
PROVINCIA	Lima
DISTRITO	Punta Negra
GEG. GEOGRÁFICA	Costa
CODIGO UBIGEO	150127
ALTITUD	53 m.s.n.m.
LATITUD	38.875
LIMITES	
NORTE	Punta Hermosa
ESTE	Santo Domingo de los Olleros-Huarochirí
OESTE	Océano Pacífico
SUR	San Bartolo
LONGITUD	0.0736
SUPERFICIE	130.05 km^2

2. Caracteristicas fisicas

- **Clima y ecología**
  El distrito corresponde a la región climática tropical.

- **Temperatura**
  Durante el transcurso del año, la temperatura generalmente varía de 16 °C a 27 °C y rara vez baja a menos de 15 °C o sube a más de 30 °C. Los veranos son caliente, bochornosos, áridos y nublados y los inviernos son largos, frescos, secos y mayormente despejados.

- **Humedad Relativa Máxima**

  El período más húmedo del año dura 3,8 meses, de diciembre a abril, y durante ese tiempo el nivel de comodidad es bochornoso, opresivo o insoportable por lo menos durante el 18 % del tiempo. El día más húmedo del año es el 15 de febrero, con humedad el 73 % del tiempo.

  El día menos húmedo del año es el 4 de octubre cuando básicamente no hay condiciones húmedas.

- **Nubosidad**

  El promedio del porcentaje del cielo cubierto con nubes varía extremadamente en el transcurso del año. Entre abril y Octubre el cielo está despejado, mayormente despejado o parcialmente nublado el 74 % del tiempo y nublado o mayormente nublado el 26 % del tiempo. En Octubre y Abril, el cielo está nublado o mayormente nublado el 81 % del tiempo y despejado, mayormente despejado o parcialmente nublado el 19 % del tiempo.

- **Vientos**

  La parte más ventosa del año dura 7,1 meses, de mayo a diciembre, con velocidades promedio del viento de más de 12,6 kilómetros por hora. El día más ventoso del año en el 10 de agosto, con una velocidad promedio del viento de 14,4 kilómetros por hora.

  El tiempo más calmado del año dura 4,9 meses, de diciembre a mayo. El día más calmado del año es el 10 de marzo, con una velocidad promedio del viento de 10,8 kilómetros por hora.

- **Cobertura Vegetal**

  La extensión de áreas verdes es de 135,374.70 m^2 Esta cobertura define un promedio de 17.9 m^2 por habitante.

- **Suelos**
  De acuerdo con INDECI, Punta Negra tiene características de tres tipos de suelo: Suelos Muy rígidos (S1), Suelos Intermedios (S2) y Suelos flexibles o con estratos de gran espesor (S3).

3. Características Geográficas

El distrito de punta negra presenta un terreno de forma plana inclinado, con un 75% netamente rural y un 25% de zona urbana.

- **Zonificación**
  Según el Instituto Metropolitano de Planificación de la Municipalidad Metropolitana de Lima, este distrito tiene mayores porcentajes como Zona Residencial de Densidad Media (ZRM), Zona de Comercial Zonal (CZ), Zona de Recreación Púbica-Playas (ZRP-Pl), Zona de Recreación Pública-Parques (ZRP) y Zona de Reglamento Especial por riesgo Geotécnico (RG).

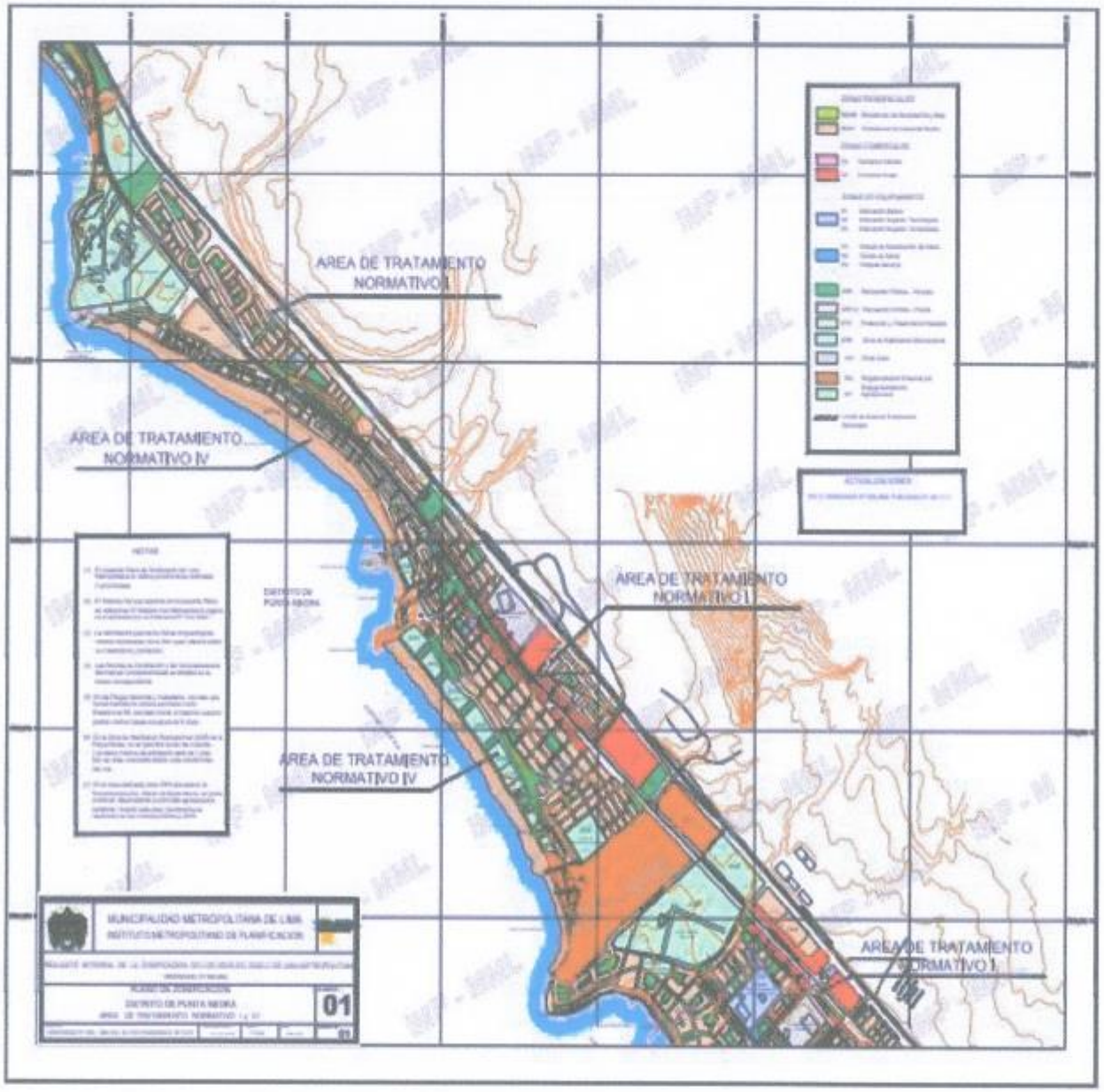

División Geográfica

Se encuentra dividido en 10 zonas:

- Asociación de Vivienda Villa Mercedes

- Pacifico Norte

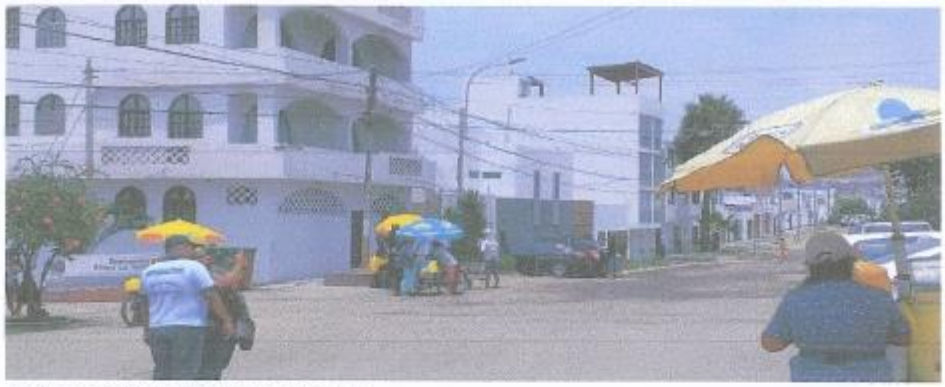

- Condominio Mar y Bosque

- Asociación de Viviendas Santa Rosa Baja

- Urbanización Punta Rocas
- AAHH Juventud Bosque o Divino Niño
- Cercado de Punta Negra, Zona Norte, Sur y Central
- Asociación de Vivienda Las Lomas de Punta Negra
- Asociación de Vivienda Costa Azul

ZONAS TURISTICAS Y OTROS

- Plaza de Armas de Punta Negra

- Playa Punta Rocas

- Playa Punta Negra

- Playa La Pocita

- Playa Bikini

- Playa El Reves

- Club Social Punta Negra

POBLACIÓN

TABLA N°3: POBLACIÓN CENSADA POR SEXO

HOMBRES	3,555
MUJERES	3,520
TOTAL	7,075

Fuente: Censos Nacionales 2017

TABLA N°4: POBLACIÓN CENSADA POR GRUPOS DE EDADES

TOTAL DE POBLACIÓN	7,075
Menores de 01 año	107
De 1 a 4 años	467
De 5 a 9 años	578
De 10 a 14 años	550
De 15 a 19 años	555
De 20 a 24 años	625
De 25 a 29 años	604
De 30 a 34 años	558
De 35 a 39 años	516
De40 a 44 años	528
De 45 a 49 años	444
De 50 a 54 años	377
De 55 a 59 años	304
De 60 a 64 años	303
De 65 años a más	558

Fuente: Censos Nacionales 2017

B. SITUACIÓN ACTUAL DE LA SEGURIDAD CIUDADANA

TABLA N°5: ESTADÍSTICAS DE DELITOS POR AÑO – PUNTA NEGRA

DELITOS	2017	2018	VARIACIÓN
	CANT.	CANT.	
Delitos contra el Patrimonio	57	141	147%
Delitos contra la Seguridad Pública	14	22	57.1%
Delitos contra la Vida, el Cuerpo y la Salud.	33	37	12.1%

Delitos contra la Libertad	07	09	28.5%
Delitos Contra la Administración Pública	04	02	-50%
TOTAL	115	211	83.5%

Fuente: Comisaría Punta Negra

Durante el año 2018, se han registrado un total de 211 delitos cometidos en Punta Negra, cuya cifra representa un aumento al 83.5% de los delitos cometidos en el año 2017 (115).

La modalidad con mayor registro es la de "Delitos Contra el Patrimonio", del cual en el año 22018 se han cuantificado 141 casos, que representa un aumento en 147% de los delitos de la misma modalidad cometidos en el año 2017 (57).

En el segundo lugar se registra a los "Delitos contra la Seguridad Pública", que durante el año 2018 presenta 22 casos, el cual indica un aumento de 57.1% a comparación de la cifra presentada en el año 2017 (14).

Respecto al tercer lugar se registra a los "Delitos Contra la Libertad", que durante el año 2018 presenta 09 casos, el cual representa un aumento de 28.5% a comparación de las cifras presentadas en el año 2017 (07).

En cuanto a la cuarta modalidad de delito con mayor incidencia en el distrito durante el año 2018, se encuentra a los "Delitos contra la Vida, el Cuerpo y la Salud" con 37 casos, representando un aumento en 12.1% a comparación de la cifra presentada en el año 2017 (33).

Por último los "Delitos Contra la Administración Pública", en el año 2018 registran 02 casos, el cual representa una reducción en 50% a comparación de lo presentado en el año 2017 (04).

Conclusión:

Se concluye que el año 2018 ha aumentado la cantidad de delitos, siendo los "Delitos Contra el Patrimonio" la modalidad con mayores incidencias registradas en estos últimos dos años, convirtiéndose en el delito que más afecta a Punta Negra.

C. ESTADÍSTICAS POLICIALES

Fuente: Comisaría Punta Negra

Se puede apreciar que también se registran altos índices de Accidentes de tránsito y Violencia Familiar, los cuales han ido en aumento en un 70.3% y 5.7% respectivamente.

D. MAPEO DE PUNTO CRITICOS EN VIOLENCIA E INSEGURIDAD- "MAPA DEL DELITO".

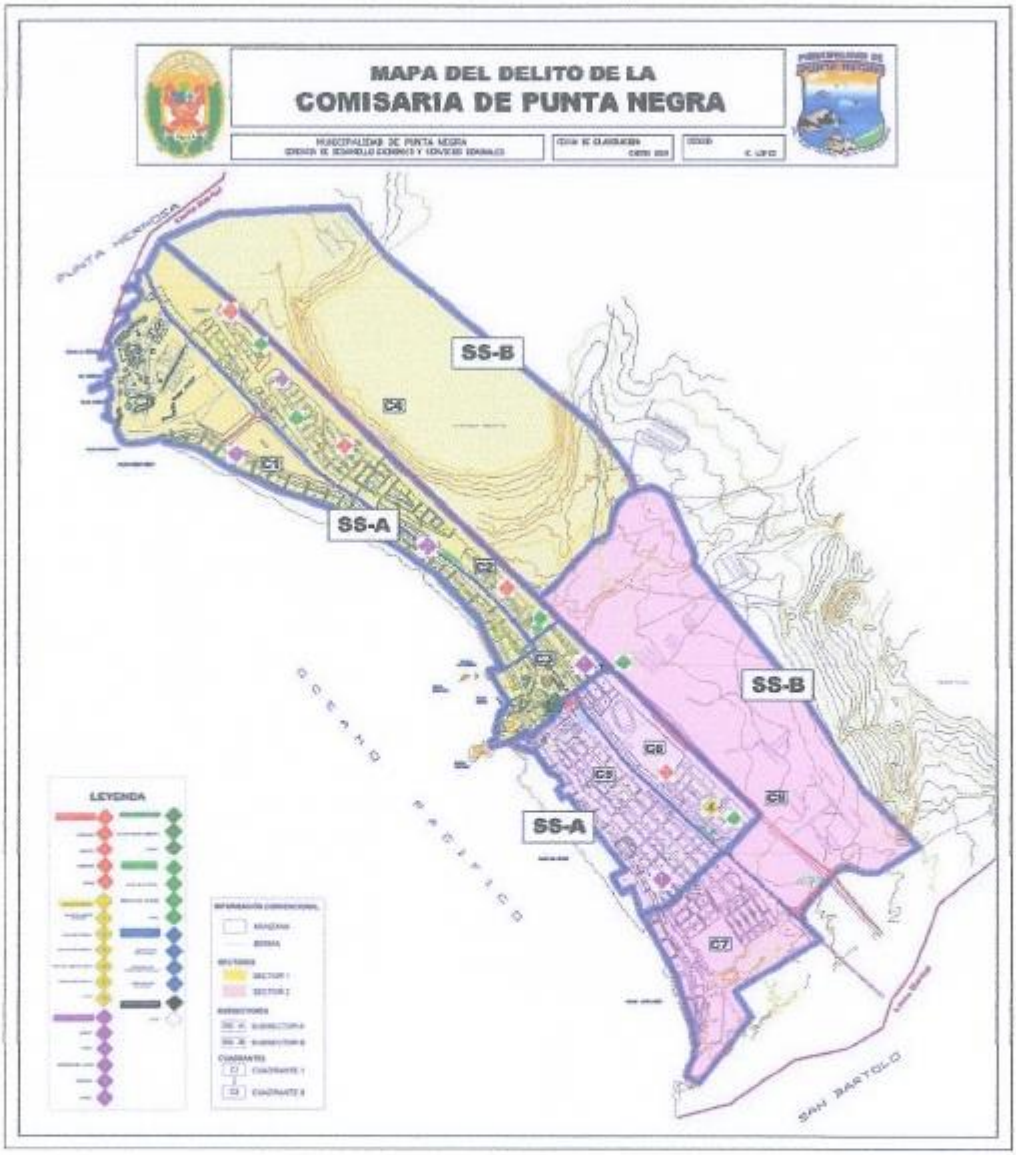

En lo que respecta al Mapa del Delito, la jurisdicción territorial de la Comisaría de Punta Negra ha sido dividida en 2 sectores 04 sub sectores y 08 cuadrantes, habiéndose obtenido la mayor cantidad de incidencias delictivas en el cuadrante 2 , del Sub Sector A del Sector 1 y en el cuadrante 6 perteneciente al Sub Sector A del Sector 2.

E. ZONAS DE RIESGO EN SEGURIDAD CIUDADANA "MAPA DE RIESGO"

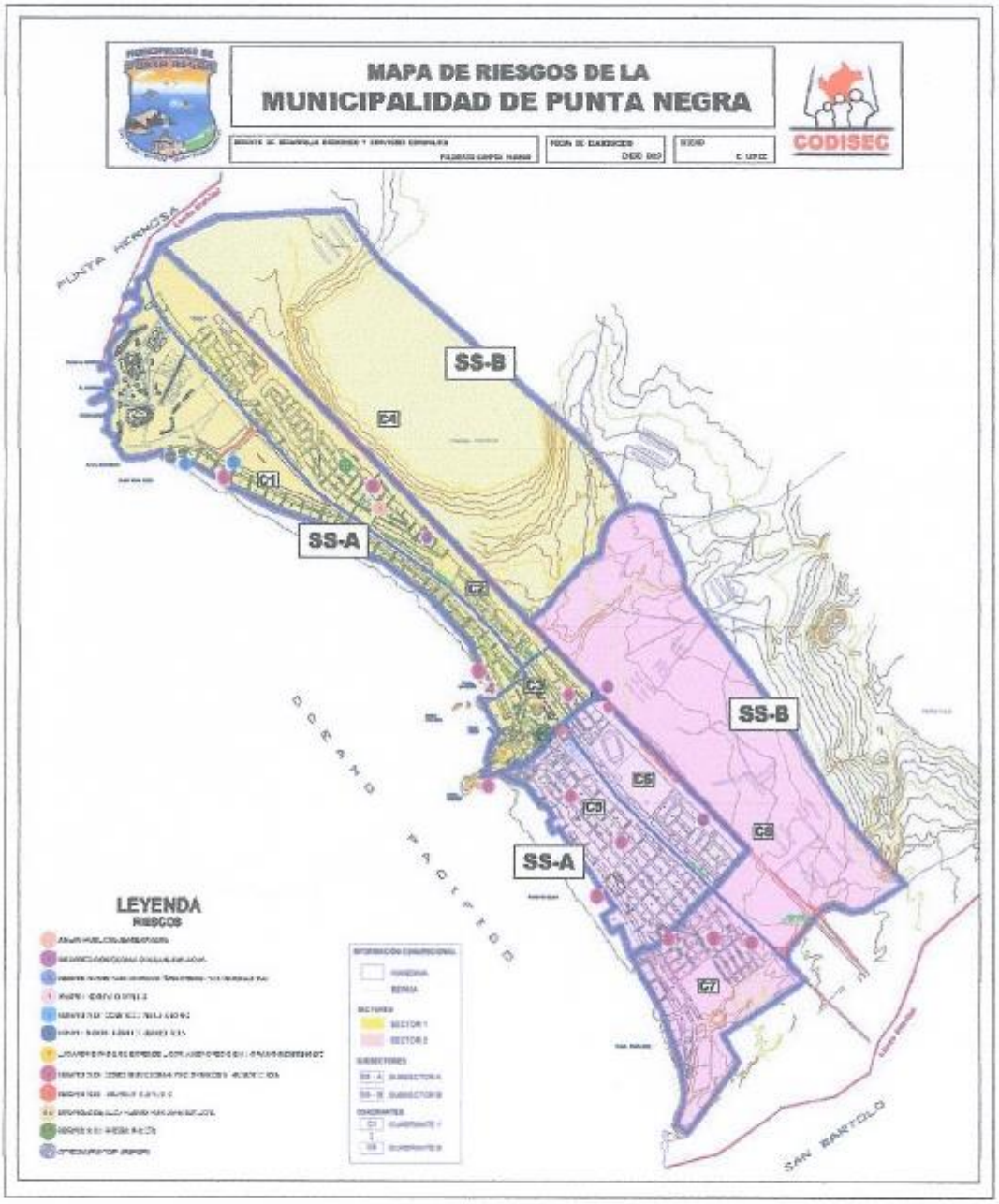

En lo que se refiere al Mapa de Riesgo, el distrito ha sido dividida en 2 sectores 04 sub sectores y 08 cuadrantes, habiéndose obtenido la mayor cantidad de incidencias delictivas en el cuadrante 5, del Sub Sector A del Sector 2 y en el cuadrante 7 perteneciente al Sub Sector B del Sector 2.

F. PROBLEMÁTICA EN EL ÁMBITO EDUCATIVO

En cuanto al ámbito educativo, la UGEL N° 01 en el distrito de Punta Negra cuenta con 12 Instituciones Educativas Públicas distribuidas de la siguiente manera:

INICIAL	PRIMARIA	SECUNDARIA	CETPRO	CEBES	CEBAS	TOTAL
10	1	1	-	-	-	12

Fuente: Unidad de Gestión Educativa Local N° 01

Como podemos apreciar, de las 12 Instituciones Educativas Públicas, 10 Instituciones Educativas son de Inicial, 01 de Primaria y 01 de Secundaria.

La problemática escolar anual reportada por la Unidad de Gestión Educativa Local (UGEL) 01 en lo que compete al distrito de Punta Negra, han sido catalogadas de la siguiente manera:

DESERCIÓN ESCOLAR	BULLING	MALTRATO ESCOLAR	CONSUMO DE ALCOHOL Y DROGAS EN ADOLESCENTES	EMBARAZO EN EDAD ESCOLAR
40	04	02	01	01

Fuente: IEE de Punta Negra

Según el reporte anual de las Instituciones Educativas de Punta Negra, se han presentado 40 casos de Deserción Escolar en el distrito de Punta Negra, en cuanto al Bulling se han presentado en 04 casos, asimismo se ha registrado 02 maltratos escolares y 01 caso en consumo de alcohol y drogas en adolescentes y embarazo en edad escolar respectivamente.

Conclusión:

Se concluye que el mayor problema en el sector educación es la Deserción Escolar.

A. PROBLEMÁTICA EN EL ÁMBITO DE SALUBRIDAD

En cuanto al ámbito de salubridad el distrito de Punta Negra cuenta con un (01) Centro de Salud, que atiende a 7,075 habitantes.

ENFERMEDADES REGISTRADAS EN PUNTA NEGRA

N°	TIPO DE ENFERMEDADES	TOTAL
1	Respiratorias	2,296
2	Parasitarias	701
3	Digestivos	503
4	Trauma Envenenamiento	274

5	Osteomuscular	256
6	Endocrinas	185
7	Piel	165
8	Embarazos	97
9	Sistema Circular	82
10	De la Sangre	68
11	Sistema Nervioso	52
12	Oído	36
13	Mentales	28
14	Ojos	28

Fuente: Centro de Salud de Punta Negra

En lo que se refiere a enfermedades, en el distrito de Punta Negra, se notificaron dos mil doscientos noventa y seis casos de problemas respiratorios, seguido de enfermedades parasitarias con 701 casos y problemas digestivos con 503 registros.

CAPITULO III

RECURSOS

A. MUNICIPALIDAD DE PUNTA NEGRA

1. NOMBRE DEL PRESIDENTE DEL CODISEC Y FUNCIONARIOS COMPROMETIDOS CON LA SEGURIDAD CIUDADANA

- **Presidente del Comité Distrital de Seguridad Ciudadana (CODISEC)**
  José Ruben Delgado Heredia (Alcalde)
  Teléfono: 923972192
  E-mail: josedelgado2011@hotmail.com

- **Gerente de Desarrollo Económico y Servicios Comunales y Secretario Técnico del CODISEC PN**
  Sr. Filiberto Campos Huamán
  Teléfono: 998466493
  E-mail: camposfili@hotmail.com

- **Sub Gerente de Serenazgo**
  Sr. Edgar Augusto Ancajima Condore
  Teléfono:941387340
  E-mail: edancajima@gmail.com

- **Gerente de Fiscalización y Control**
  Abog. Leila Krysti Rojas Reategui
  Teléfono: 979764315
  E-mail: leilakristyrojasreategui@gmail.com

- **Gerente de Desarrollo Social**
  Sr. José Luis Chicata Moreno
  Teléfono: 923548255
  E-mail: jchicatam@gmail.com

- **Jefatura Defensa Civil**
  Sr. Luis Armando Chuquillanqui Chalco
  Teléfono: 999247977
  E-mail: luis.aeim@hotmail.com

2. UBICACIÓN DEL LOCAL MUNICIPAL Y DE LA SECRETARIA TECNICA DE SEGURIDAD CIUDADANA

- **Local Municipal**
  Esq. Av. San José y los Calamares S/N, Punta Negra
  Teléfono: 2315365
  E-mail: josedelgado2011@hotmail.com

- **Secretaria Técnica del CODISEC SJM**
  Av. Pedro Miotta, 5ta. Cuadra - zona E - SJM
  Teléfono: 2315365
  E-mail: josedelgado2011@hotmail.com

3. **SERVICIO DE GERENCIA DE FISCALIZACION Y CONTROL**

a. **Recursos Humanos**

N°	CARGO	TOTAL
1	Sub Gerente	01
2	Administrativos	02
3	Operativos- fiscalizadores	07
TOTAL:		**10**

b. **Recursos Logísticos :** No cuenta
c. **Medios de Comunicación:** No cuenta
d. **Infraestructura:** 01 oficina

4. **SERVICIO DE SERENAZGO**

a. **Recursos Humanos**

N°	CARGO	TOTAL
1	Sub Gerente	01
2	Jefe de Operaciones	01
3	Supervisores	02
4	Choferes	02
5	Motorizados	05
6	Serenos a Pie	16
TOTAL:		**27**

b. **Unidades Móviles :**

N°	DESCRIPCIÓN	CANT
1	Camionetas 4x4	02
2	Motos lineales	02

c. **Medios de Comunicación:** No cuenta

d. Infraestructura:

N°	DESCRIPCIÓN	CANT
1	Bases	02
2	Casetas	12

5. **SERVICIO DEFENSA CIVIL**

a. Recursos Humanos:

N°	CARGO	TOTAL
1	Jefe	01
2	Inspector Técnico de Seguridad en Edificaciones	01
3	Coordinador del Centro de Operaciones de Emergencia	01
4	Asistente de Operaciones	01
5	Auxiliar del Centro de Operaciones de Emergencia	01
TOTAL:		**05**

b. Recursos Logísticos: No cuenta

c. Medios de Comunicación:

N°	DESCRIPCIÓN	CANT
1	Radio Tetra	01

d. Infraestructura: 01 oficina

6. **DEFENSORIAS MUNICIPALES DEL NIÑO Y ADOLESCENTES, CENTROS DE EMERGENCIA DE LA MUJER, NÚMERO Y UBICACIÓN**

- **OMAPED**
  Responsable: Sr. Raúl Alonso Zuñiga Champi
  Dirección: Esq. Av. San José y los Calamares S/N, Punta Negra
  Teléfono: 920654398
  Correo:alonso_zucara2018@hotmail.com

- **CIAM**
  Responsable: Sra. Luisa Fermina Rosales Caycho
  Dirección: Esq. Av. San José y los Calamares S/N, Punta Negra
  Teléfono: 987859573
  Correo:fermi_7@hotmail.com

7. ACTIVIDADES DE PROYECCION SOCIAL QUE REALIZA LA MUNICIPALIDAD

TABLA N°5: PROGRAMA DELVASO DE LECHE

N°	NOMBRE DEL COMITÉ Y OSB	PRESIDENTA Y COORDINADORA	DIRECCIÓN
1	Organización Social de Base del P.V.L.	Ricardina Flores Reyes	Mz E Lote 19, La Merced
2	Comité N°01	Ricardina Flores Reyes	Mz E Lote 19, La Merced
3	Comité N°02	Dora Obregon Mimbela	Mz N1 Lote 3, La Merced
4	Comité N°03	Juliana Champi Muñis	Mz. F Av. Pacífico Sur
5	Comité N°04	Amanda Joo Hung	Mz. E Lote 10 Costa Azul
6	Comité N°05	Isidora Ccasa Ayaqui Vda. Cahuana	Mz. P Lote 21 Costa Azul
7	Comité N°06	Roberta illa Calixto	Mz. O Lote 12 Costa Azul
8	Comité N°07	Janeth Resurrección Malache	Mz. H Lote 11 Villa Mercedes
9	Comité N°08	Mirtha Mendoza Espinoza	Mz. H Lote 1 Costa Azul
10	Comité N°09	Maura Sosa Requena	Mz. C1 Lote 19 Costa Azul

TABLA N°6: COMEDORES POPULARES

N°	CENTRO DE ATENCION Y COORDINADORA DISTRITAL	NOMBRE Y APELLIDOS	DIRECCIÓN	TELEFONO
1	Coordinadora Distrital de los Club de Madres y Comedores Populares	Gliseria Alejandrina Álvarez Pérez	Mz S Lote 4 , La Merced	957301749
2	Comedor Club de Madres de Punta Negra	Gliceria Alejandrina Álvarez Pérez	Mz S Lote 4 , La Merced	957301749
3	Comedor Popular Señor de los Milagros	Marcela Aiquipa	-	940194230
4	Comedor Popular Virgen de Fátima	Florinda Levano Villanueva	-	962957006
5	Comedor Club de Madres de Santa Teresita del niño Jesús	Ricardina Cahuana Rojas de Quispe	Mz T Lote 6, La Merced	992945183

B. POLICIA NACIONAL DEL PERÚ

1. DATOS DEL COMISARIO

- **COMISARIO DE PUNTA NEGRA**

Mayor PNP Raúl Edgardo Portella Falcon
Teléfono: 980121705
E-mail: ciapuntanegra@yahoo.es

2. NOMBRE Y UBICACIÓN, TELÉFONOS DE LAS COMISARIAS

DIRECCION	TELEFONO	CORREO ELECTRONICO
COMISARIA PUNTA NEGRA		
Av. Guanay Norte Cdra 2 S/N , Punta Negra	301-5550	ciapuntanegra@yahoo.es

3. NÚMERO DE EFECTIVOS POLICIALES

N°	COMISARIA	EFECTIVOS			TOTAL
		OFICIALES	SUB OFICIALES	AUXILIARES	
1	PUNTA NEGRA	03	38	03	44

- **Tasa efectiva de los efectivos policiales por km2**

$$TES = \frac{44}{3.5\ km2} = 12.57$$

(Extensión Geográfica)

Existen en el distrito de Punta Negra 12.57 efectivos de la PNP por km2.

4. NÚMERO Y TIPOS DE UNIDADES MÓVILES DE LA COMISARIA

N°	COMISARIA	VEHICULOS		Total
		Camionetas	Motos	
1	Punta Negra	4	3	7

5. ACTIVIDADES, PROGRAMAS QUE DESARROLLA LA COMISARIA Y ACCIONES DE PREVENCIÓN EN EL MARCO DEL PLSC A TRAVÉS DE LA OPC DE LAS COMISARIAS

DATOS DE OPC
Encargado: ST3 PNP Melina Fanny Palomino Condorchoa
ST3 (S) PNP Pedro Javier Torres Michell
Teléfono: 301-5550

a) Actividades, programas y acciones de prevención:

N°	ACTIVIDADES Y PROGRAMAS	SI	NO
1	Red de cooperantes	X	
2	Juntas vecinales de Seguridad Ciudadana	X	
3	Club de menores	X	
4	Patrullas juveniles	X	
5	Policía escolar	X	
6	Brigadas de autoprotección escolar (BAPES)	X	

b) Patrullaje Integrado

- **Recursos por turno**
  - Un (01) Sereno chofer
  - Una (01) Unidad vehicular de Serenazgo
  - PNP no cuenta con un número adecuado de efectivos policiales para esta actividad

c. Juntas Vecinales

JUNTAS CONFORMADAS DE LA COMISARIA DE PUNTA NEGRA		
Juntas conformadas con Resolución		19
Vecinos vigilantes		190
APELLIDOS y NOMBRES		N° DNI
COORDINADOR DE LA COMISARIA		
CECILIA HERBACEO HERBACEO		08892292
COORDINADORES DE JUNTAS VECINALES		
1	Patricia Carazas Montoya	
2	Fraiser Alarcon Merino	

3	Gloria Salazar Reyes
4	Santosa Toledo Minaya
5	Rosa Machaca Arenas
6	Erika Mercado Joo
7	Olga Castillo Palacios
8	Rosalina Vasquez Dávila
9	Cristian Solano Aguilar
10	Percy Poma Quinto
11	Carlos Meneses Quispe
12	Mirian Corilla Pumaylle
13	Javier Prado Gutierrez
14	Fredy Valencia Adanaque
15	Juana Carbajal Rosas
16	José Esparza Dulanto
17	Gloria Salazar Reyes

C. ORGANISMOS PÚBLICOS ADSCRITOS AL MINISTERIO DEL INTERIOR

OFICINA NACIONAL DEL GOBIERNO INTERIOR

1. Autoridad Política

- **Sub Prefecto de Punta Negra**

  Sra. Gina Alexandra Perez Alvarez
  Email: gliceria5@hotmail.com
  Teléfono: 968490802

- **Tenientes Gobernadores de SJM**

N°	NOMBRE Y APELLIDO	DNI	ZONA	CELULAR
1	Alexandra Ojeda Palacios	40424723	A / La Merced	953793830
2	Andrea de Milagros Chunga Ordoñez	46113169	B / Villa Mercedes	986111601

3	Cesar Vergonzzini Farfan	06001665	C/ Costa Azul	967181359

2. Ubicación de la sede y teléfono

Urb. La Merced Mz W Lote 14, Punta Negra

Teléfono: 968490802

3. Funciones específicas de la sub prefectura distrital de S.J.M.

- Atender a los Ciudadanos para fines de atender a sus necesidades de brindar Garantías Personales de protección de vida.
- Dentro de nuestras competencias para resolver y brindar las Garantías de Protección están; Violencia, Violencia Familiar, Coacción, Hostigamiento, Amenazas
- Brindar Apoyo Social a los ciudadanos de nuestro distrito de extrema pobreza; realizando una supervisión e inspección de su entorno.
- Atender a las Observaciones y necesidades de nuestros vecinos con respecto a las Inseguridad Ciudadana y otros problemas que aquejan a nuestra comunidad.

D. PODER JUDICIAL

1. Nombre de los Jueces de Paz, con sus correos electrónicos

ORGANISMO JURISDICCIONAL	JUEZ	TELEFONO	CORREO ELECTRONICO
1° Juzgado de Paz Letrado/ Mixto	Miriam Leguia Soto	4301774	mleguia@pj.gob.pe
2°Juzgado de Paz Letrado Mixto	Sandra Paola Motta Dominguez	4300416	smotta@pj.gob.pe
Juzgado Especializado Penal (Ex Juzg. Mixto)	José Carlos Romero Nuñez	430-0668	jromeron@pj.gob.pe
Juzgado Penal Transitorio (Ex Juz. Penal Trans. SJM)	Elena Ganoza Grayar	430-0181	eganoza@pj.gob.pe
Juzgado Especializado Civil	Julio César Arbieto Huansi	430-0149	jarbieto@pj.gob.pe
Juzgado de Familia Transitorio	Luz Marina Merma Delgado	430-3331	lmerma@pj.gob.pe
Juez de Paz de Punta Negra	Jorge Chiri Aquije	995796889	-

2. **Ubicación de las sedes y teléfonos respectivos**

N°	JUZGADOS	UBICACION DE LA SEDE	TELEFONO
1	1° Juzgado de Paz Letrado/ Mixto	KM . 32- Mz A Lote 32, Los Huertos , Lurín	4301774
2	2°Juzgado de Paz Letrado Mixto		4300416
3	Juzgado Especializado Penal (Ex Juzg. Mixto)		430-0668
4	Juzgado Penal Transitorio (Ex Juz. Penal Trans. SJM)		430-0181
5	Juzgado Especializado Civil		430-0149
6	Juzgado de Familia Transitorio		430-3331
7	Juez de Paz de Punta Negra	Esq. Av. San José y los Calamares S/N, Punta Negra	995796889

E. MINISTERIO PUBLICO

1. **Nombres de Fiscales**

N°	PERSONAL FISCAL	FISCALIA	TELEFONO
1	D. RUBEN ASTOCONDOR ARMAS	2° Fiscalía Provincial Penal de Lurín	987424447

2. **Ubicación de las sedes y teléfono**

N°	FISCALIA	UBICACIÓN DE LA SEDE	TELÉFONO
1	2° Fiscalía Provincial Penal de Lurín	Mz H Lote 5 Urb. Villa Alejandro- Lurín	6255555

F. SECTOR EDUCACIÓN

1. **Dirección UGEL N°01**
   Unidad de Gestión Educativa Local 01 – UGEL SJM
   Lic. Silvia Nancy Navarrete Basurco
   Email: snavarreteb@ugel01.gob.pe
   Teléfonos: 956448487
2. **Número de Instituciones educativas, de nivel primario, secundario, superior y técnico-profesional, estatal como privado.**

NIVEL	CANTIDAD DE IIEE		TOTAL
	Gestión Pública	Gestión Privada	
Inicial	2	5	7
Inicial No Escolarizado	8	-	8
Primaria	1	6	7
Secundaria	1	4	5
TOTAL:	**12**	**15**	**27**

3. **Ubicación de las II.EE. Con el nombre de los directores**

TABLA N°07: INSTITUCIONES EDUCATIVAS - SECTOR PÚBLICO

ORD.	NOMBRE DEL II.EE.	NIVEL	GESTION	DIRECTOR	DIRECCION
1	544 José Abelardo Quiñones	Inicial-Jardín	Pública	Edith Calderón Lucana	Av. Guanay Sur
2	6027 Cap. FAP Rudy Echegaray Fajardo	Primaria	Pública	Ana María Lertota Mendoza de Conocc	Av. El Atun S/N
3	San José	Secundaria	Pública	Luis Alfredo Ataurima Quispe	Av. Los Cisnes C/ El Atun S/N
4	Rayitos de Sol	Inicial No Escolarizado	Pública	-	Mz G Lote 5
5	Frutitos de Amor I	Inicial No Escolarizado	Pública	-	Av. Los Cisnes S/N
6	Frutitos de Amor II	Inicial No Escolarizado	Pública	-	Av. Los Cisnes S/N
7	Estrellitas de las Lomas	Inicial No Escolarizado	Pública	-	Av. Mariscal Cáceres S/N Mz P Lote 2
8	Angelitos del Saber	Inicial No Escolarizado	Pública	-	Av. Mariscal Cáceres S/N Mz P Lote 2
9	Rayitos de Sol	inicial-Jardín	Pública	Alicia Asunta Lujan Espinoza	Calle Mz B2 Lote 1 Zona A
10	Nube Luz	Inicial No Escolarizado	Pública	-	Mz G Lote 5
11	Rayito de Colores	Inicial No Escolarizado	Pública	-	Mz G Lote 5
12	Huellitas del mar	Inicial No Escolarizado	Pública	-	Calle Juan Velasco Alvarado Mz G1 Lote 8

TABLA N°07: INSTITUCIONES EDUCATIVAS - SECTOR PRIVADO

ORD.	NOMBRE DEL II.EE.	NIVEL	GESTION	DIRECTOR	DIRECCION
1	San José de los Balnearios del Sur	Primaria	Privada-Parroquial	José Luis Rojas Díaz	Av. Los Cisnes C/el Atún S/N
2	San José de los Balnearios del Sur	Secundaria	Privada-Parroquial	José Luis Rojas Díaz	Av. José y los Colmenares S/N
3	Los Ingenieros de Punta Negra	Primaria	Privada-Particular	Bertha Elizabeth Silva Salazar	Av. Los Cisnes 554 Mz C-1 Lote 15
4	Los Ingenieros de Punta Negra	Inicial-Jardín	Privada-Particular	Bertha Elizabeth Silva Salazar	Av. Los Cisnes 554 Mz C-1 Lote 15
5	Niño Jesús de Praga	Inicial-Cuna Jardín	Privada-Particular	Lorena Largo Tocto	Panamericana Sur Calle A Mz K Lote 19
6	Los Ingenieros de Punta Negra	Secundaria	Privada-Particular	Bertha Elizabeth Silva Salazar	Av. Los Cisnes 554 Mz C-1 Lote 15
7	Divina Santa Rita de Casia	Primaria	Privada-Particular	Silvia Villafuerte Batallano	Mz X Lote 6
8	Mis Angelitos de la Paz	Inicial Jardín	Privada-Particular	Laguna Ortega María Soledad	Mz LI1 Lote 1 y 2
9	Semillas de Esperanza	Inicial Jardín	Privada-Particular	Vásquez Vargas Machuca Leonor Virginia	Av. Guanay Norte 705
10	Semillas de Esperanza	Primaria	Privada-Particular	Vásquez Vargas Machuca Leonor Virginia	Av. Guanay Norte 705
11	Mis Angelitos de la Paz	Primaria	Privada-Particular	Laguna Ortega María Soledad	Mz LI1 Lote 1 y 2
12	Divina Santa Rita de Casia	Secundaria	Privada-Particular	Silvia Villafuerte Batallano	Mz X Lote 6

G. SECTOR SALUD

N°	ESTABLECIMIENTO DE SALUD	DIRECCIÓN	DIRECTOR DEL ESTABLECIMIENTO	CELULAR	E-MAIL
1	Centro de Salud Punta Negra	Av. Guanay Norte Mz H1 Lote 6	Dr. Felix Manuel Romero Palacios	949072989 /231-5127	Rompala4@hotmail.com

1. **Profesionales de la Salud**

N°	CENTRO DE SALUD	MED.	ENF.	OBST	ODONT	PSICOL	TECNOL. LABORATORIO	TEC. DE ENFERM.	TEC. FARMACIA	TOTAL
1	Punta Negra	03	03	02	01	01	01	06	01	18

H. COMUNIDAD ORGANIZADA

1. **Coordinador Distrital de las Juntas Vecinales, nombre y teléfono**

Nombre: Juana Ruiz Reyes
Dirección: Costa Azul Mz K Lote 32, Punta Negra
Teléfono: 953599569

RECURSOS FINANCIEROS

PROGRAMA PRESUPUESTAL		MONTO
0030: REDUCCIÓN DE DELITOS Y FALTAS QUE AFECTAN LA INSEGURIDAD CIUDADANA		S/. 533,611.00
3.000355	PATRULLAJE POR SECTOR	S/. 507,239.00
3.000356	COMUNIDAD ORGANIZADA A FAVOR DE LA SEGURIDAD CIUDADANA	S/.26,372.00

CAPITULO IV

PROGRAMACIÓN DE ACTIVIDADES

N°	ACTIVIDAD		UNIDAD DE MEDIDA	META ANUAL	METAS TRIMESTRALES				RESPONSABLE
					1°	2°	3°	4°	
1	Presentación y actualización del Plan de Acción de Seguridad Ciudadana de Punta Negra (PASC) Año 2018, articulado al PP 0030 "Reducción de delitos y faltas que afectan la seguridad ciudadana"		Plan	2	2	0	0	0	CODISEC
2	Ejecución del Patrullaje Integrado		Patrullaje	120	30	30	30	30	-PNP -Gobierno Local
3	Plan del Programa Preventivo de Juntas Vecinales de Seguridad Ciudadana		Programa	1	1	0	0	0	-PNP -Gobierno Local -Otros Actores
			Ejecución	1	0	1	0	1	
4	Ejecutar recuperación de espacios públicos		Plan	1	1	0	0	0	CODISEC
			Ejecución	1	0	0	0	1	
5	Sesiones Ordinarias		Sesiones	12	3	3	3	3	CODISEC
6	Mecanismos de Consulta del PASC PN 2019		Consulta	4	1	1	1	1	CODISEC
7	Evaluación de los Integrantes del CODISEC PN		Evaluación	4	1	1	1	1	Gobierno Local
8	Publicaciones en la Página Web Municipal	Plan de Acción de Seguridad Ciudadana 2019 aprobado y actualizado	Publicación	1	1	0	0	0	Gobierno Local
		Directorio	Publicación	1	1	0	0	0	
		Evaluación de miembros del CODISEC	Publicación	4	1	1	1	1	
		Acuerdos (Actas de sesiones del CODISEC)	Publicación	12	3	3	3	3	
9	Ejecución del Patrullaje Municipal		Patrullaje	120	30	30	30	30	Gobierno Local
10	Ejecución de operativos conjuntos frente a la inseguridad ciudadana		Informe	4	1	1	1	1	-PNP -Gobierno Local -Ministerio

	(Serenazgo-PNP y otros actores)							Público -Otros
11	Monitoreo de acciones preventivas municipales de inserción laboral dirigida a jóvenes mayores de edad que contribuyan al fortalecimiento de la seguridad ciudadana	Informe	1	0	1	0	0	Gobierno Local
12	Capacitación al personal de Serenazgo	Acta	4	1	1	1	1	- PNP -Gobierno Local
13	Campañas de prevención del consumo de alcohol y drogas	Informe	1	0	1	0	0	Gobierno Local
14	Campaña de prevención contra los accidentes de tránsito	Informe	1	0	1	0	1	Gobierno Local
15	Monitoreo de acciones preventivas municipales de orientación vocacional que contribuyan al fortalecimiento de la seguridad ciudadana	Informe	1	0	1	0	0	Gobierno Local

Visado

MUNICIPALIDAD DISTRITAL DE PUNTA NEGRA
José R. Delgado Heredia
ALCALDE

PRESIDENTE CODISEC PN

MUNICIPALIDAD DISTRITAL DE PUNTA NEGRA
COMITE DISTRITAL DE SEGURIDAD CIUDADANA
CODISEC
FILIBERTO CAMPOS HUAMAN
SECRETARIO TECNICO

SECRETARIO TÉCNICO CODISEC PN

ANEXOS

ANEXO N° 1:

MAPA DEL DELITO

ANEXO N° 2:

MAPA DE RIESGO

ANEXO N° 3:

ACTA DE APROBACIÓN DEL PASC PN 2019